

DOV

Op zoek naar Geologische data van
Vlaanderen

Katrien De Nil
Vlaams Planbureau voor Omgeving

Aanspreekpunt DOV-Geologie

DEPARTEMENT
OMGEVING

Hoe de geologische data te vinden?

<https://www.dov.vlaanderen.be> de website

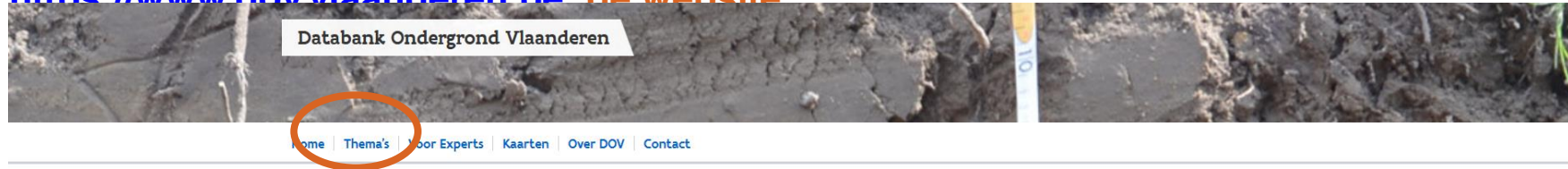

Geologie

- | | | |
|-----------------------------|-----------------------------------|-------------------|
| > Boringen | > Interpretaties | > Laboproeven |
| > Boorgatmetingen | > Sonderingen | > Delfstoffen |
| > Quartair | > Neogeen en Paleogeen (Tertiair) | > H3O-Roerdalsenk |
| > Geologisch 3D-model G3dv2 | > H3O-De Kempen | > Krijt |

Hoe de geologische data te vinden?

Boringen
Grondmonsters
Boorgatmetingen
Beschrijvingen
Interpretaties
...

Hoe de geologische data te

Geologische kaarten en modellen

Vlaanderen
is omgeving

Geologie - boringen

Geavanceerd

Ga naar adres:
Ertboringenweg, Wulstwezel

Zoek naar "boringen" in de toegevoegde kaartlagen

Nieuwe kaartlagen toevoegen aan de kaart: Beparkt tot 10 van de 46

Boringen

- Geologie > Delfstoffen > Boringen > Boringen leem
- G3Dv2_0101, boringen met basis Fm van Weelde Geologie > G3Dv2 > Boringen > G3Dv2_0101, boringen met basis Fm van Weelde
- G3Dv2_0102, boringen met basis Fm van Malle Geologie > G3Dv2 > Boringen > G3Dv2_0102, boringen met basis Fm van Malle
- G3Dv2_0103, boringen met basis Fm van Merksplas Geologie > G3Dv2 > Boringen > G3Dv2_0103, boringen met basis Fm van Merksplas
- G3Dv2_0201, boringen met basis Fm van Lillo, Mol, Poederlee en Kiezeloiliet Geologie > G3Dv2 > Boringen > G3Dv2_0201, boringen met basis Fm van Lillo, Mol, Poederlee en Kiezeloiliet
- G3Dv2_0202, boringen met basis Fm van Kattendijk en Kasterlee Geologie > G3Dv2 > Boringen > G3Dv2_0202, boringen met basis Fm van Kattendijk en Kasterlee
- G3Dv2_0203, boringen met basis Fm van Diest Geologie > G3Dv2 > Boringen > G3Dv2_0203, boringen met basis Fm van Diest
- G3Dv2_0204, boringen met basis Fm van Berchem en Bolderberg Geologie > G3Dv2 > Boringen > G3Dv2_0204, boringen met basis Fm van Berchem en Bolderberg
- G3Dv2_0300, boringen met basis Paleogeen, zonder Fm van Houthem Geologie > G3Dv2 > Boringen > G3Dv2_0300, boringen met basis Paleogeen, zonder Fm van Houthem

25 km
Schaal = 1 : 1000000
XY (Lambert72):

Geen doorpriksresultaten

powered by GEO.M.A.G.
Bron GD1 Vlaanderen

Klikken op laag = toevoegen

Geologie - boringen

Nieuw:

- **Legende**
- **Labels** met boornummers
- Zoeken in **namen** met eenvoudige zoekbalk
- Geavanceerd zoeken op **attributen**

Geologie - boringen

Boornummer ingeven in **zoekbalk** = **onmiddellijk zoeken**

Geologie - boringen

- Soek in: Boringen
- waarvan: Boringen
- Diepte tot: > 500
- Interpretatie: is Lithologische beschrijving
- Interpretatie: is Formele stratigrafie
- Voldoe aan: alle van de bovenstaande regels
- Gelegen in: Vlaanderen

The map displays the region of Flanders with several pink circles indicating borehole locations. The search results table below the map shows the following data:

Selectie	Acties	Toon resultaten van: Boringen (100/194)		Aantal zoekresultaten						
Boornummer	Rapport	Diepte tot (m)	Datum aanvang	Namen	Putnummer	X (mL72)	Y (mL72)	Z (mTAW)	Uitvoerder	
<input type="checkbox"/> kb15d27e-B149	rapport	622,00	13/07/1985	BGD027e0148 UG-TGO-87/33-27E148		144820,00	217840,00	2,00	Belgische Geologische Dienst	
<input type="checkbox"/> kb18d49w-B205	rapport	1050,10	16/06/1906	BGD49w0205		246013,40	206983,30	31,60	onbekend	

Voorbeeld **geavanceerd zoeken** op attributen: Zoeken op boringen met bepaalde types beschrijvingen en interpretaties, in combinatie met de diepte - in het huidige kaartbeeld, in Vlaanderen, in getekend gebied of in kaartobject

Geologie - algemeen

Boomnummer	Rapport	Diepte tot (m)	Datum aanvang	Namen	Putnummer	X (mL2)	Y (mL2)	Z (m)	Opmerkingen
B/2-0432a	rapport	125,00	14/01/2006	2-N18a	2-0432a	130997,8			
B/420/21/3	rapport	29,00	09/09/2003		420/21/3	123912,0			
B/420/21/5	rapport	13,50	09/09/2003		420/21/5	121832,40	170656,45	26,37	Mertens - Opwijk
B/420/21/8	rapport	20,00	08/09/2003		420/21/8	124895,02	170409,95	28,48	Mertens - Opwijk
B/421/75/14	rapport	18,00	26/08/2003		421/75/14	128583,65	169833,36	36,87	Mertens - Opwijk
B/422/73/5	rapport	10,50	20/03/2003		422/73/5	136339,95	170107,52	72,98	ABO
B/422/74/5	rapport	28,80	28/10/2003		422/74/5	137780,73	171667,11	46,97	AGW
B/423/75/1	rapport	22,00	26/08/2003		423/75/1	128123,52	170213,52	39,62	Mertens - Opwijk
B/702/75/2	rapport	29,50	06/10/2003		702/75/2	138697,80	167793,67	50,36	AGW

Aantal zoekresultaten kan groot zijn, **aantal resultaten** kan uitgebreid worden

Geologie - boringen

DOV Boorrapport

Boring

Proefnummer: GEO-82/361-D
 X (mLambert): 97215.0 (XY_gedigitaliseerd op topokaart)
 Y (mLambert): 171345.0 (XY_gedigitaliseerd op topokaart)
 Z (mTAW): 11.14 (Z_methode onbekend)
 Gemeente: Oudenaarde (Oudenaarde)
 Uitvoerder: Rijksinstituut voor Grondmechanica

Aanvangsdatum: 06/05/1983
 Uitvoeringsmethode: Meerdere technieken
 Diepte (m): 0.00 - 17.42
 Water op (m): 1.54 (9.60 mTAW)

Lithologische beschrijving - 24/10/1983

Auteur(s): Laga, Piet (Belgische Geologische Dienst (BGD))
 Mees, F. (Belgische Geologische Dienst (BGD))

Betrouwbaarheid: goed

Van(m) Tot(m) Beschrijving

Van(m)	Tot(m)	Beschrijving
0.00	0.50	bruine vette leem met schelpjes, kalkrijk
0.50	1.00	idem, maar fijnzandig
1.00	1.50	bruine kalkrijke leem, plantenresten
1.50	2.00	idem, sporen van veen
2.00	2.50	fijnzandige, kalkrijke leem
2.50	3.50	idem, iets minder zandig
3.50	5.00	donkerbruine sterk venige leem, kalkhoudend
5.00	6.00	idem, weinig zandig
6.00	6.50	slappe leem, minder veen, groener
6.50	7.50	idem, sterk weinig
7.50	8.00	zandige leem, veenhoudend, schelphoudend
8.00	9.50	slibrijk fijn zand, donkergrijs
9.50	10.00	idem, met zandstenen tot 8 cm, geen kalk, houtresten
10.00	10.50	zeer slap slib met een weinig half fijn hoekig zand en zandsteenbrokstukken
10.50	11.00	slap half fijn zandhoudend slib met zandsteentjes
11.00	11.50	idem, met glauconiethoudend zandsteen
11.50	12.00	slibrijk, half fijn zand met zandsteen, kalkhoudend
12.00	13.00	idem, zeer slap, zandsteentjes
13.00	13.50	minder slap, half fijn tot fijn nogal hoekig glauconiethoudend zand, kleine zandstenen, kalkhoudend
13.50	14.00	half fijn tot grof zand, water heteromorf, enkele keitjes
14.00	14.50	idem, met één Nummuliet, kalkhoudend, enkele hele kleine zandsteentjes
14.50	15.00	grijze kleiige leem, silixsplinters, kalkrijk
15.00	16.00	vaste grijze vette klei, kalkhoudend, kleine silteuse vlekjes
16.00	16.50	idem, met talrijke fijne silteuse bioturbaties, kalkrijk
16.50	17.42	idem, kalkrijk

Formele stratigrafie - 15/08/1995

Auteur(s): De Ceukelaire, Marleen (Universiteit Gent)

Betrouwbaarheid: onbekend

Boorrapport is quasi niet veranderd

14.50 17.00 Ko - Formatie van Kortrijk

Betrouwbaarheid

onbekend
 onbekend

Vlaanderen
 is omgeving

Geologie - boorgatmetingen

Boornummer	Rapport	Diepte tot (m)	Datum aanvang	Namen	Putnummer	X (mL72)	Y (mL72)	Z (mTAW)	Uitvoerder	Doel	Method
kb30d86e-B250	rapport	114,00	25/11/1975	UG-TGO-84/15-86E250 BGD86e0250		127160,00	170150,00	12,00	Peeters-Ramsel		onbek
kb30d86e-B291	rapport	164,00	01/07/1986	BGD86e0250-1		127160,00	170150,00	12,00	Peeters-Ramsel		onbek

Below this table, a smaller table titled 'Boorgatmetingen:' provides a summary for the selected borehole:

Dov proef	Bgdnr	Aanvang	Tot	Opdracht	Logdiepte	Logcomp	Link
kb30d86e-B250	086E0250	25/11/1975	114,00	BGD	98,00	TNO-DGV	Link

On the right side, a separate window displays a PDF document titled '086E0250.pdf' from 'www.milieinfo.be'. This document contains a detailed technical drawing of the borehole measurement, including a cross-section of the borehole and associated data.

Kaartlaag 'Boorgatmetingen', in combinatie met de boringen

Geologie - boorgatmetingen

Boorgatmetingen

Gerateerde services	
OGC-WMS Web Map Service (endpoint)	INSPIRE Downlo...
OGC-WMS GetCapabilities operatie (ver 1.3.0)	INSPIRE Raadpl...
OGC-WMS GetMap operatie (ver 1.3.0)	WMS-endpoint
OGC-WFS Web Feature Service (endpoint)	WMS-capabili...
OGC-WFS GetCapabilities operatie (ver 1.1.0)	WMS-map Bo...
OGC-WFS GetFeature operatie (ver 1.1.0)	WFS-endpoint
OGC-WFS GetFeature operatie (ver 1.1.0)	WFS-capabili...
OGC-WFS GetFeature operatie (ver 1.1.0)	WFS-getfeatu...

Identificatie

Titel dataset(serie)	Boorgatmetingen
Alternatieve titel dataset(serie)	Boorgatmetingen boringen
Versiedatum	2010-08-01
Type versiedatum	Creatie: Aanmaakdatum of opnamedatum van de dataset.
Versiedatum	2010-02-09
Type versiedatum	Publicatie: Uitgavedatum van de dataset.
Dataset identifier	c03f9ddf-3810-4e7a-a88f-5b434265ce8d
Codespace	DOV-be

Inhoud

Samenvatting	Deze kaart geeft weer voor welke boringen er boorgatmetingen uitgevoerd en beschikbaar zijn. De kaart is gebaseerd op de meest recente gegevens die beschikbaar zijn. In september 2015 werd deze laag uitgebreid met scans van de boringen.
Doel van vervaardiging	Een boorgatmeting levert informatie op over het boorgat zelf, en over het grondwater- en de geologie van de omgeving.
Status	continu geactualiseerd: Data wordt continu geactualiseerd.

Contactgegevens dataset(serie)

Organisatie	Afdeling Land en Bodembescherming, Ondergrond, Natuurlijke Rijkdommen (ALBON) - D
Rol	Beheerder: Partij die verantwoordelijkheid heeft geaccepteerd en zorg draagt voor het be
Telefoon	+32 2 553 48 47
Fax	+32 2 553 27 60
Adres	Graaf De Ferraris - Koning Albert II-laan 20, bus 20
Plaats	Brussel
Postcode	1000

Geologie - ondergrondkaarten

- ▶ Quartairgeologische kaarten 1/200.000 - 1/50.000
- ▶ Tertiairgeologische kaart 1/50.000
- ▶ Krijtkaarten
- ▶ Geologische profielenkaarten
- ▶ Breuken
- ▶ ...

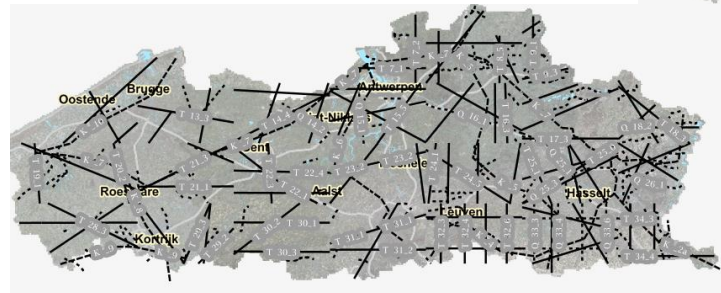
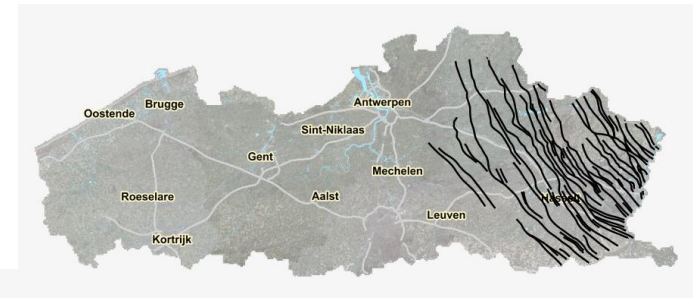
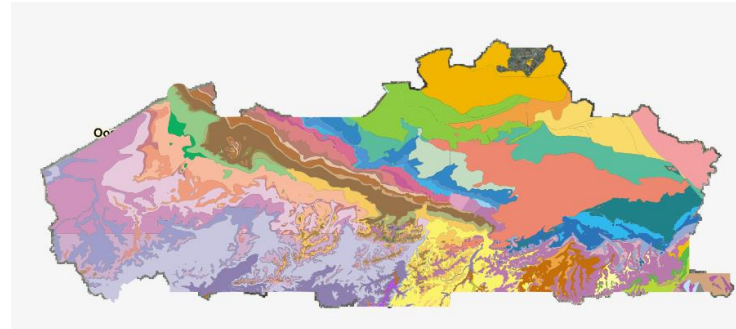
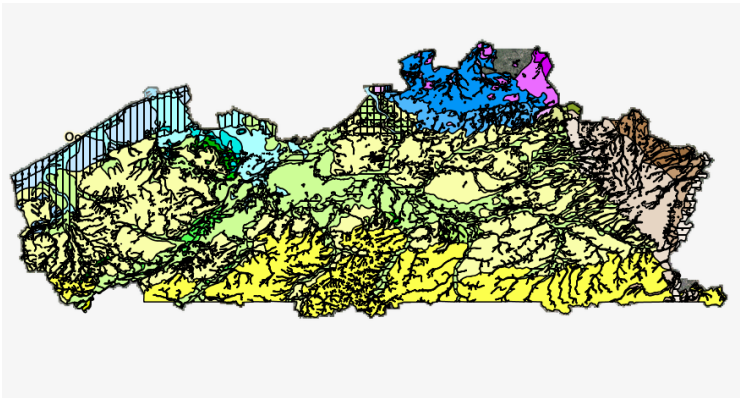

Geologie – combinatie met andere kaartlagen

Onderzoek **samenhang** tussen de thema's: Spelen met transparantie van lagen, hier Bodemtypes en de Quartair Geologische kaart

Geologie – combinatie met andere (externe) kaartlagen

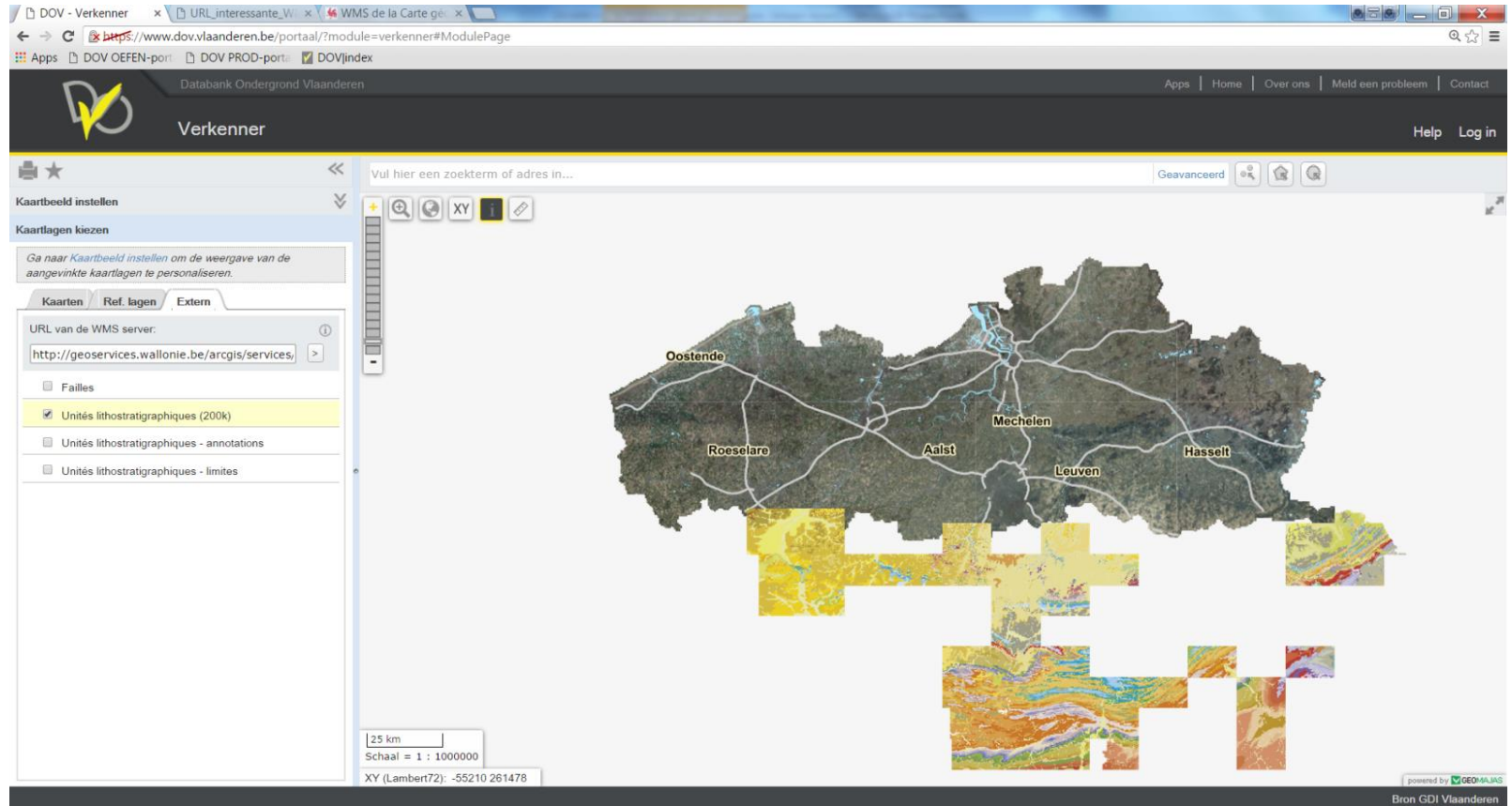

URL van de WMS server:

- Failles
- Unités lithostratigraphiques (200k)
- Unités lithostratigraphiques - annotations
- Unités lithostratigraphiques - limites

25 km
Schaal = 1 : 1000000
XY (Lambert72): -55210 261478

powered by GEMMA3GIS
Bron GDI Vlaanderen

Toevoegen van externe kaarten: **WMS-linken kopiëren, plakken en kiezen!** Bijvoorbeeld Waalse geologische kaart http://geoservices.wallonie.be/arcgis/services/SOL_SOUS_SOL/CARTE_GEOLOGIQUE_SIMPLE/MapServer/WMSServe

Geologie – combinatie met andere DOV-kaartlagen

WMS-linken kopiëren, plakken en kiezen vanop
<https://dov.vlaanderen.be/dovweb/html/services.html>.

Bijvoorbeeld H3O-Roerdalslenk project:

<https://www.dov.vlaanderen.be/geoserver/h3o/wms?>

Geologie – kaartbeeld delen met anderen

Bookmark **URL** = huidig kaartbeeld opslaan. Als favoriet opslaan, of als URL kopiëren in een mail of document en doorsturen

Wat is het Geologisch 3D Model (G3D)?

- ▶ Een geologische voorstelling van de Vlaamse ondergrond.
- ▶ Opeenstapeling van lagen, die we qua lithologie herkennen en in de juiste volgorde op en naast elkaar plaatsen.
- ▶ Formele geologische lithostratigrafische eenheden
- ▶ Een representatief beeld van de ondergrond met de beste geologische kennis van het moment
- ▶ Verklaring voor lokale metingen en proeven op regionale schaal

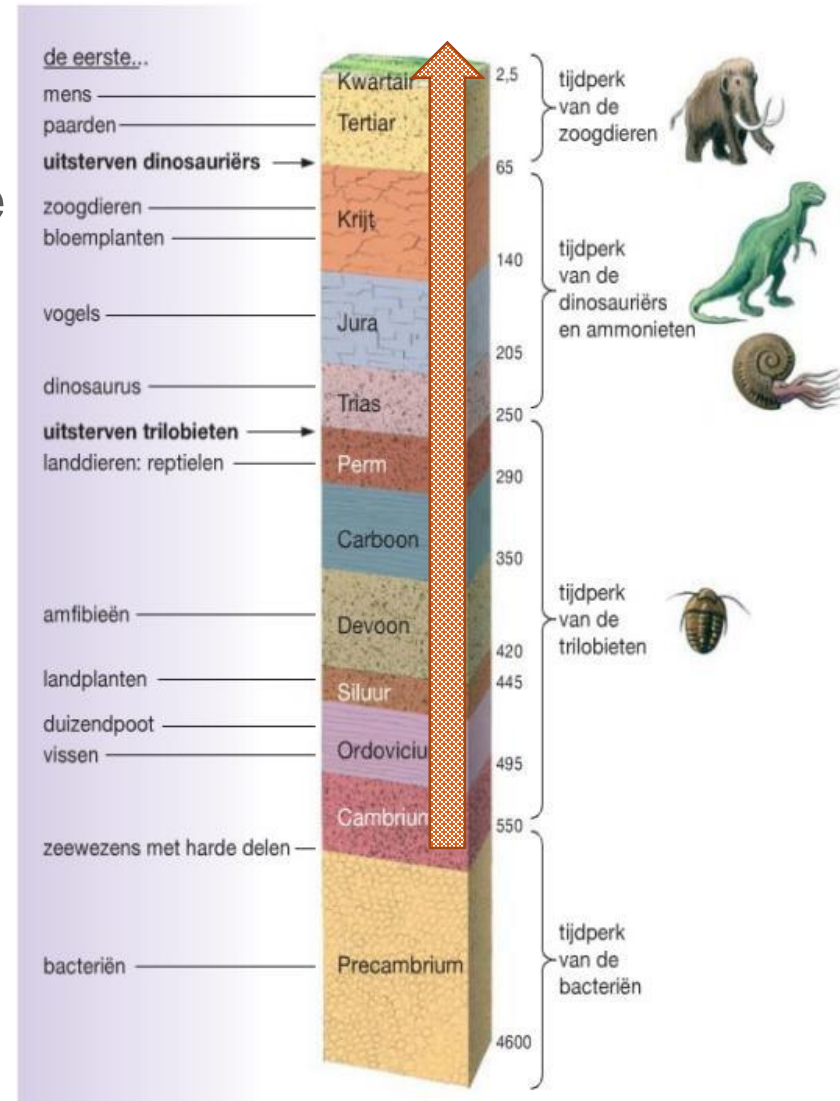

Geologisch 3D model, 2013

- ▶ De Vlaamse ondergrond in 37 eenheden
- ▶ Uitgevoerd door VITO, referentietoek VLAKO
- ▶ Gepubliceerd op Databank Ondergrond Vlaanderen, DOV
 - DOV-Verkenner, <https://www.dov.vlaanderen.be>
 - 3D Subsurface Viewer
 - Download als zip of server

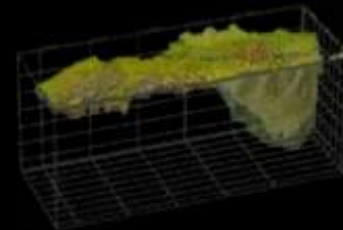

G3D in DOV Verkenner

Databank Ondergrond Vlaanderen
Verkenner

Kaartbeeld instellen

Indien de kaartlaag niet zichtbaar is, zoom in (tot op 1:20.000 voor sommige kaartlagen).

- G3Dv2 indexkaart voorkomensgrenzen
 - Legende
- G3Dv2_0303, voorkomen van basis Fm van Boom
 - Legende
- G3Dv2_0303_PA_Bm, basis Fm van Boom
 - Legende
- Formele stratigrafie
 - Legende
- Topo 10 zwart-wit transp. (2009) (NGI)
 - Legende
- GRB-basiskaart selectie
- Orthofotomosaiek, middenschalg, winteropnamen, kleur, meest recent, Vlaanderen

Datum: 28/09/2017 15:47
 Bron: <https://www.dov.vlaanderen.be/ocdov/DovAppZoeken>
 Aansprakelijkheidsclausule: De gegevens worden ter informatie. De Vlaanderen kan niet verantwoordelijk gesteld voor de gevolgen van gebruik dan ook.
 Locatie: XY (Lambert72) = 169340 221840 / GPS (Lat/Long) = 51,3061 4,646
 Dichtstbijzijnde adres: Broekstraat 19, 2110

G3Dv2 indexkaart voorkomensgrenzen:

Code	Aanwezige eenheid
01	Basis niet-tabulair Quartair
0201	Basis Formaties van Lille, Mol...

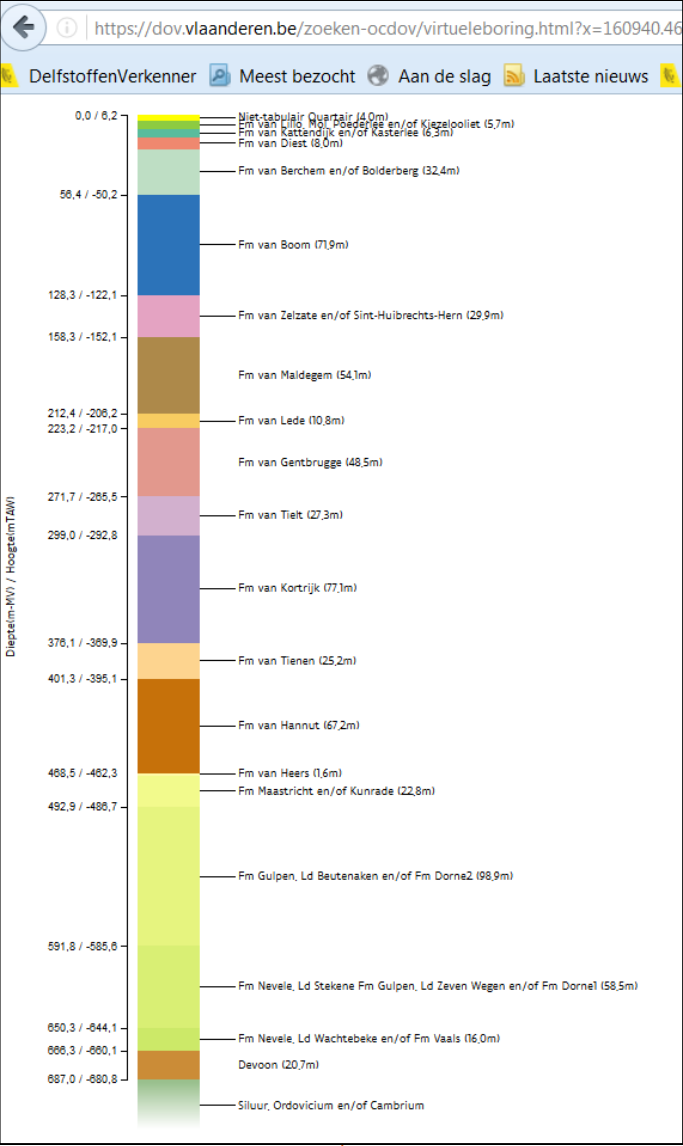

Databank Ondergrond Vlaanderen
Verkenner

Kaartbeeld instellen

Indien de kaartlaag niet zichtbaar is, zoom in (tot op 1:20.000 voor sommige kaartlagen).

- G3Dv2_0303, voorkomen van basis Fm van Boom
 - Legende
- G3Dv2_0303, breuken in basis Fm van Boom
 - Legende
- G3Dv2_0303_PA_Bm, basis Fm van Boom
 - Legende
- Formele stratigrafie
 - Legende
- Topo 10 zwart-wit transp. (2009) (NGI)
 - Legende
- GRB-basiskaart selectie
- Orthofotomosaiek, middenschalg, winteropnamen, kleur, meest recent, Vlaanderen

25 km
 Schaal = 1 : 1000000
 XY (Lambert72): 91220 180120

Resultaten voor de doorpriek

Locatie: XY (Lambert72) = 169340 221840 / GPS (Lat/Long) = 51,3061 4,646
 Dichtstbijzijnde adres: Heikantstraat 22, 2390 Malle

G3Dv2_0303, breuken in basis Fm van Boom:
 Geen objecten gevonden voor deze laag

G3Dv2_0303, voorkomen van basis Fm van Boom:

- Voorkomen
- v_0303_PA_Bm_b

G3Dv2_0303_PA_Bm, basis Fm van Boom:

- Basis mTAW
- 194,33

Kaartlagen kiezen

G3D in 3D Subsurface Viewer op DOV

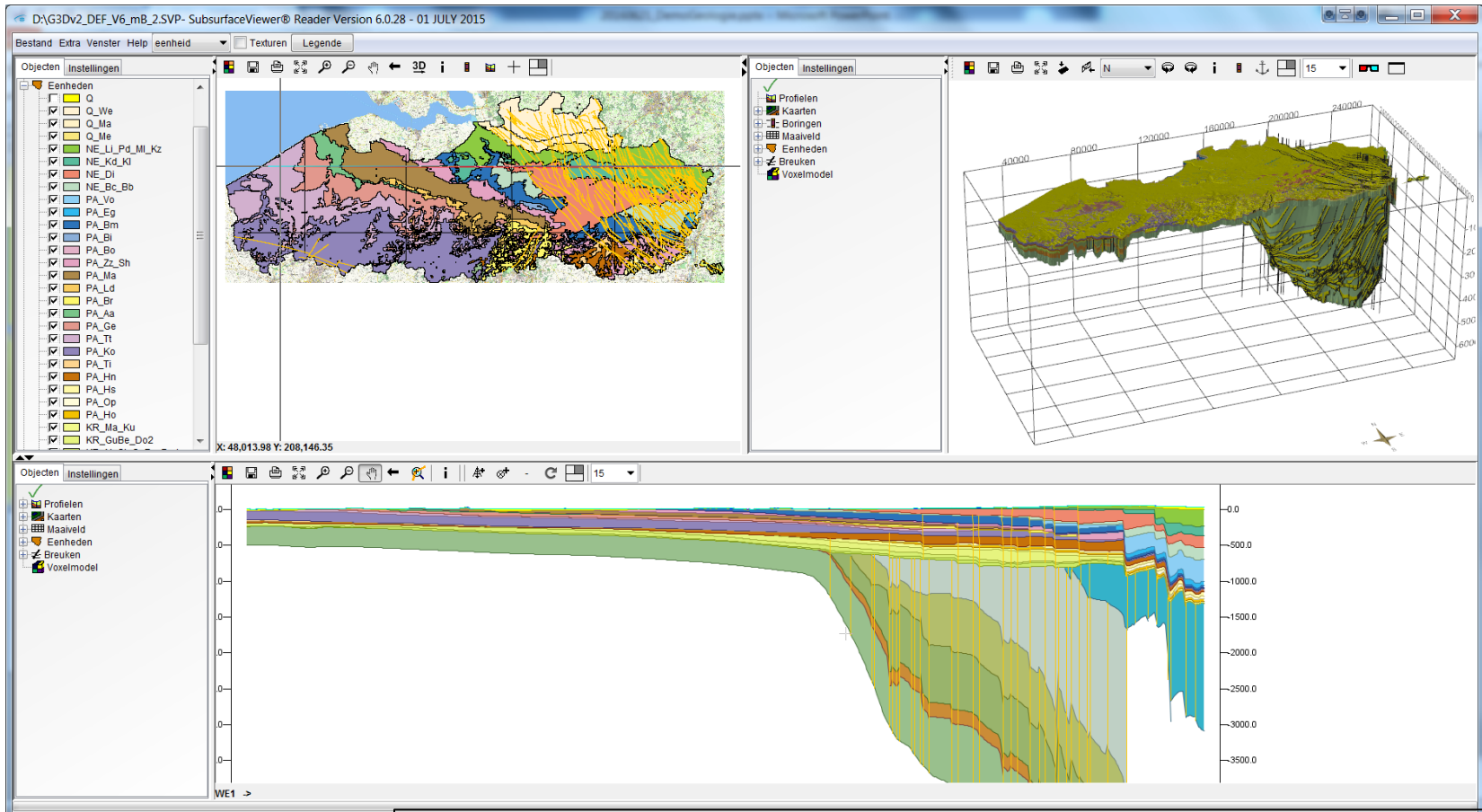

Bekijken van 3D modellen (G3Dv2 en H3O-De Roerdalslenk) zelf profielen maken, modelboring zetten, 3D beeld manipuleren

G3D in 3D Subsurface Viewer op DOV

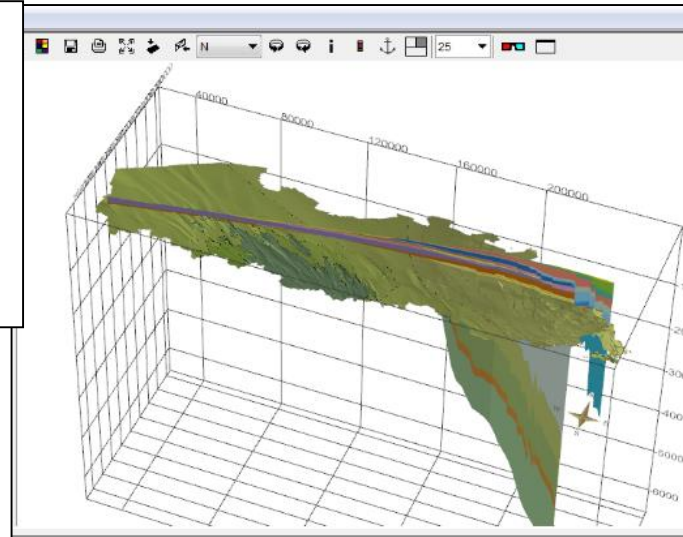
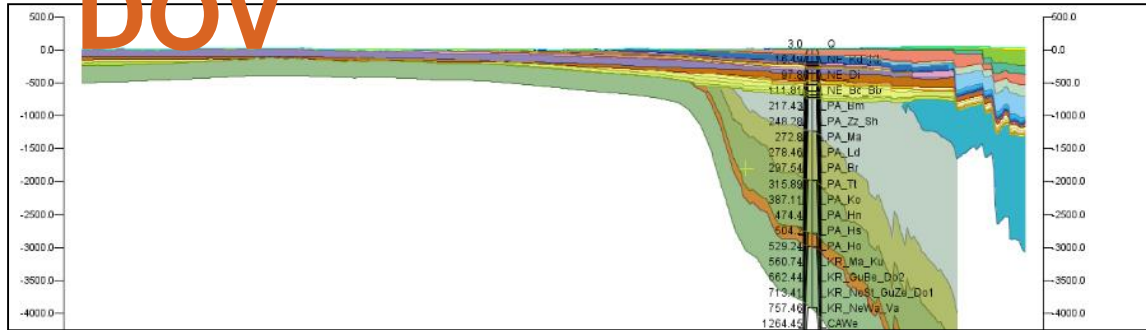

Beelden gemaakt met de 3D Subsurface Viewer

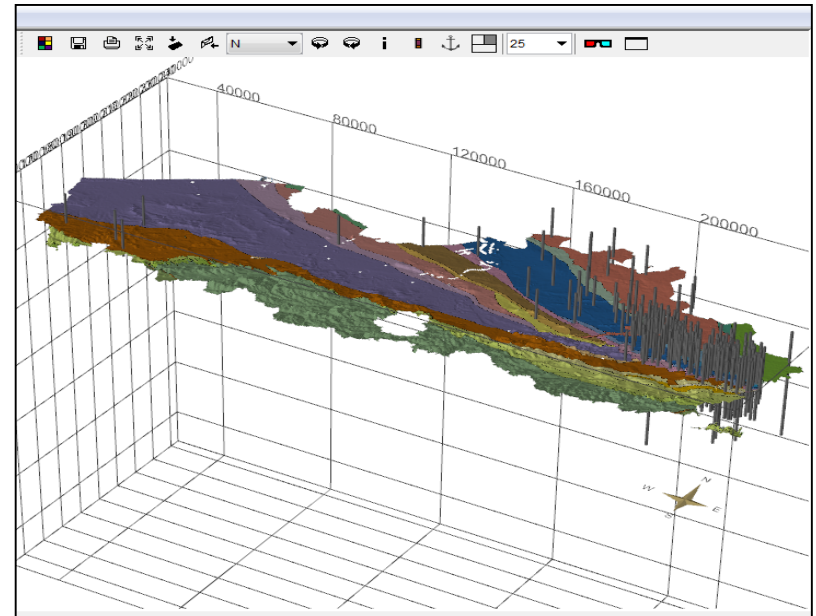
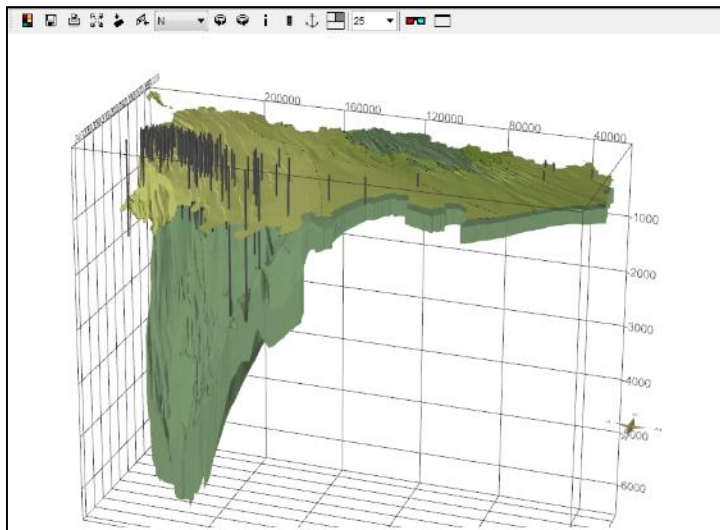

Vlaanderen
is omgeving

Delfstoffenverkenner: het leemmodel

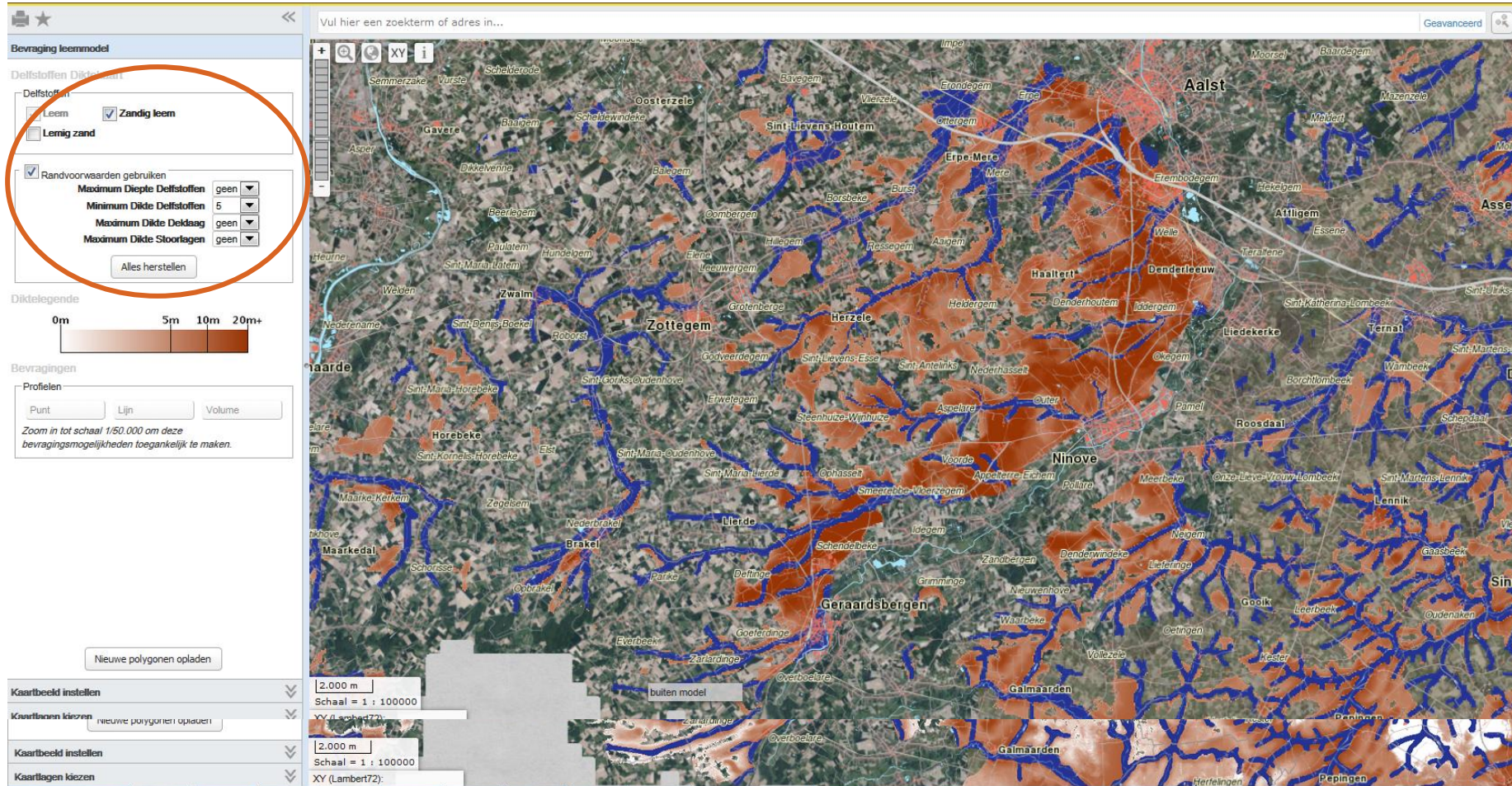

Vlaanderen
is omgeving

Randvoorwaarden instellen = diktekaart op maat

Delfstoffenverkenner: het leemmodel

Databank Ondergrond Vlaanderen

DelfstoffenVerkenner

Vul hier een zoekterm of adres in...

Geavanceerd

Delfstoffen Diktekaart

Leem Zandig leem
 Lemig zand

Randvoorwaarden gebruiken

Maximum Diepte Delfstoffen: geen
Minimum Dikte Delfstoffen: 5
Maximum Dikte Deklaag: geen
Maximum Dikte Slooplagen: geen

Alles herstellen

Diktelegende

0m 5m 10m 20m+

Bevestigingen

Profielen

Nieuwe polygonen uploaden

Kaartbeeld instellen
Kaartlagen kiezen

Delfstoffen - Bewaringsen

Lijnbevestiging

Locatie: XY(Lambert72) = 101007 170612
GPS(latitude,longitude) = 3,6721 50,8436
Adres (benadering) = Zoetebeekweg 5, 9700 Oudenaarde

Locatie: XY(Lambert72) = 102277 170572
GPS(latitude,longitude) = 3,6901 50,8434
Adres (benadering) = Rokegem 18, 9667 Horebeke

Dikte: 8,0 m
Deklaag: 0,5 m
Slooplagen: 0,0 m

83,0mTAW
69,5mTAW

31,7m 63,5m 95,3m 127,1m

Download

Delfstof
Leem
Zandig leem
Antropogeen
Organisch materiaal
Klei
Lemig zand
Grindhoudend Leem
Zand
Grind

Zelf modelboring zetten, Profielen maken, of volumes berekenen

Delfstoffenverkenner: het leemmodel

De gehele DOV-catalogus is beschikbaar

Vlaanderen
is omgeving

Veel succes

Katrien De Nil

Vlaams Planbureau voor Omgeving
DOV, aanspreekpunt Geologie

dov@vlaanderen.be

DEPARTEMENT
OMGEVING

Vlaanderen
is omgeving

