

U hebt er lang op moeten wachten, maar hier is hij dan : de eerste nieuwsbrief van 2009, volledig in het teken van de GEOLOGIE!!

Het aanbod aan geologische data werd sterk uitgebreid!

De DOV-website werd aangevuld met **geologische dwarsprofielen van het Tertiair** in Vlaanderen. Het betreft 2 oost-west profielen en 5 noord-zuid profielen, opgesplitst in kleinere deelprofielen, om ze gebruiksvriendelijker te maken voor het werken met de DOV-Viewer.

Neem snel een kijkje via deze [link!!](#)

U zal zien dat de profielen te vinden zijn in de rubriek 'Nieuwe lagen' als een lijnenkaart met een link naar het desbetreffende deel van het profiel. Wanneer u op de lijn klikt in de DOV-Viewer met de rode i (als de kaart aangevinkt en zichtbaar is) of zwarte i (als de kaart ook de actieve laag is) krijgt u de attribut informatie. Hierin bevindt zich het profielnummer en een link naar de desbetreffende pdf-file met de profieltekening.

Achtergrondinformatie omtrent het project en de kaarten zelf kunt u consulteren in de rubriek [Tertiair-Geologische dwarsprofielen](#).

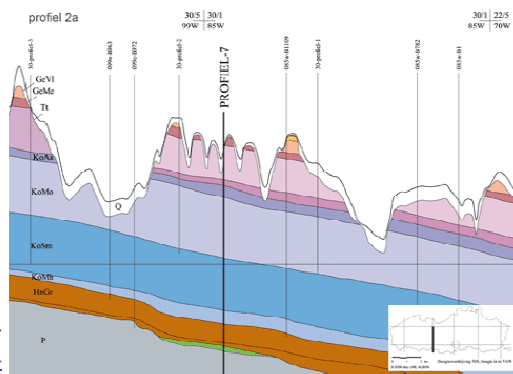

Binnenkort zal u ook de **isohypsen, breuken en voorkomenskaarten, opgesplitst per Tertiaire formatie en gebiedsdekkend voor Vlaanderen**, kunnen consulteren op DOV. Meer nog : deze kaarten zijn momenteel reeds beschikbaar in de [bèta-versie van DOV](#), die binnenkort officieel on-line komt! U kan deze kaarten hier alvast uitproberen! Alle feedback is uiteraard welkom via dov@vlaanderen.be!

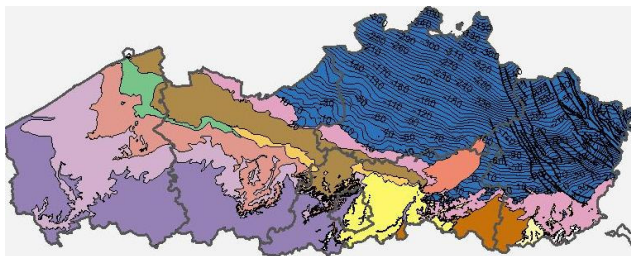

In de viewer kunt u de breukenkaarten en isohypsen vinden in de rubriek 'Overlegkaarten', de voorkomenskaarten bij de 'Ondergrondkaarten'. Uiterst handig hulpmiddel is de indexlaag van de voorkomengrenzen: als deze laag aan staat geeft de rode i op een willekeurig punt in Vlaanderen alle Tertiaire formaties die op deze locatie voorkomen!

Samen met de isohypsenlijnenkaarten kan u zo makkelijker een geologisch profiel opstellen.

Verder ook nog ...

Het toelichtingenboekje horende bij de Tertiairgeologische kaart van kaartblad 23, Mechelen, is officieel gedrukt ...

Het toelichtingenboekje horende bij de Tertiairkaart voor kaartblad Mechelen (nr.23) is officieel gedrukt in samenwerking met de Belgische Geologische Dienst. De gedrukte versie, samen met de analoge kaart, kan u bestellen bij ALBON, via de [publicatiewebsite](#) van de Vlaamse overheid. De digitale versie in schermkwaliteit kan u downloaden in de rubriek [Tertiairgeologische kaart](#).

Voortaan spreken we niet meer over de Formatie van Gent maar over de Formatie van Gentbrugge ...

Omwille van prioriteitsregels is bij het drukken van de geologische kaart de oorspronkelijk gebruikte term 'Formatie van Gent' vervangen door de 'Formatie van Gentbrugge'. De betekenis en eigenschappen van deze stratigrafische eenheid blijven hierbij onveranderd. Tot nu toe gebruikte DOV nog steeds de originele benaming. Dit is nu dus aangepast conform de officiële naamgeving zoals bepaald door de Nationale Commissie voor Stratigrafie. De code voor deze formatie in de databank blijft onveranderd, nl. "Ge". In de toelichtingenboekjes horende bij deze gedrukte kaarten kan de term 'Formatie van Gent' dus ook overal gelezen worden als 'Formatie van Gentbrugge'. Ook in de [lithostratigrafische tabel](#), is deze aanpassing doorgevoerd.

Als u wilt dat we uw naam van onze verzendlijst verwijderen, gelieve dit te melden aan dov@vlaanderen.be